Anzeige

Anzeige BA

Anzeige BA

Ladenumbau und Büroneubau von Dannien Roller Architekten + Partner

HANNA DANNIEN-MAASSEN / 17. JUNI 2021 / BEARBEITEN

PROJEKTE (D)

Fotografie: Dietmar Strauß

tweet | teilen | mitteilen | pin it | teilen | teilen

Das spätklassizistische Wohn- und Geschäftshaus Pfleghofstraße 4/1 in der Tübinger Altstadt wird von 2019 bis 2020 nach dem Entwurf von Dannien Roller Architekten + Partner umgebaut und durch einen modernen eingeschossigen Anbau erweitert. Das planende Architekturbüro nutzt selbst die fertiggestellten Büroräume auf den Schulbergterrassen oberhalb der mittelalterlichen Stadtmauer in unmittelbarer Nachbarschaft zum historisch bedeutsamen Pfleghof.

Anzeige

Anzeige

Newsletter

Senden Sie mir per E-Mail die kostenlosen Nachrichten der AZ/Architekturzeitung zu. Meine Zustimmung kann ich jederzeit einfach und unkompliziert widerrufen.

E-Mail

Auswahl: Anmelden / Abmelden — Absenden

Mit Ihrer Anmeldung erkennen Sie unsere Datenschutzerklaerung an. In unseren Nachrichten ist ggf. Werbung Dritter enthalten.

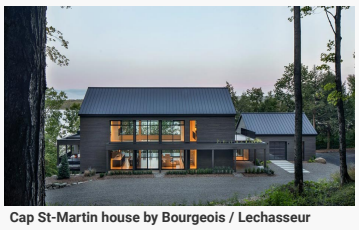

Cap St-Martin house by Bourgeois / Lechasseur architects

APPAREIL Atelier

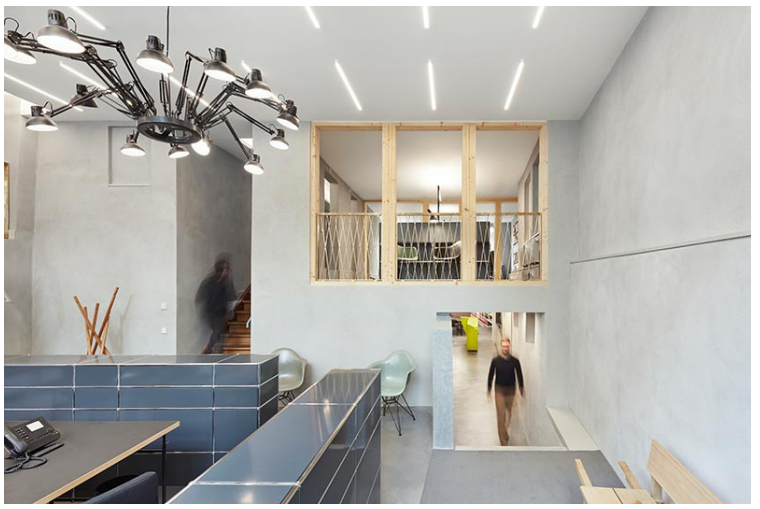

Die Erschließung erfolgt über der Pfleghofstraße, wo sich das Sockelgeschoss in einer breiten Fensterfront mit geölten Eichenprofilen öffnet. Der klar strukturierte Rhythmus des Fensters sowie die Farbgebung des Holzes integrieren sich harmonisch in die historische Fassade und greifen Farben und Formen auf. Die großen Fenster erlauben Einblicke in den Empfangsbereich des Büros und sind Bühne und Licht für den Straßenraum.
Ein geschnitztes Stuhlbein als Türgriff erweckt Neugier auf das Dahinterliegende.

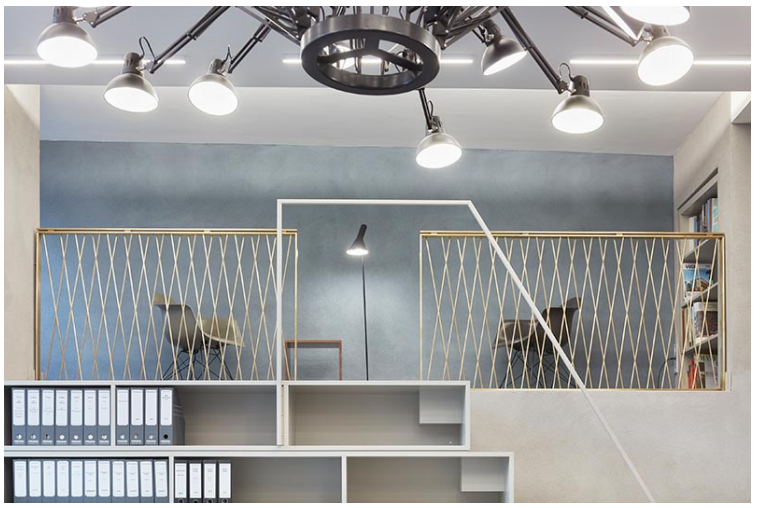

Der offen gestaltete zweigeschossige Ladenraum empfängt den Besucher und bietet verschachtelte Ein- und Durchblicke in die verschiedenen Ebenen. Die Idee einer offenen Bürolandschaft und der Verzicht auf eine hierarchische Raumorganisation sind hier umgesetzt.

Eine historische Holztreppe führt in die Büros und Besprechungsräume im Obergeschoss, die bereits über offenes Fachwerk vom Empfang aus optisch präsent sind. Folgt man der abwärts führenden Treppe, gelangt man in das Zwischengeschoss als Verbindung zum Anbau.

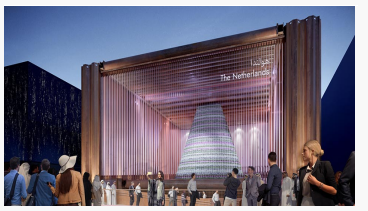

Design of Dutch pavilion for Dubai EXPO 2020 by V8 Architects

MVRDV's Future Towers Adds Over 1,000 New Residential Units to Pune, India in a Single Building

- Ladenumbau und Büroneubau von Dannien Roller Architekten + Partner
- Google Maps und Co.: Dürfen Screenshots der Kartendienste in der täglichen Arbeit genutzt werden?
- BREEAM-zertifizierte Projekte Økern Portal und The Curve
- Förderfähige Wallbox für Wohnungseigentürmer-Gemeinschaften
- BIG Bjarke Ingels Group baut in Norwegen die umweltfreundlichste Möbelfabrik der Welt
- Flexibles Schullüftungssystem
- Sto-Stiftung schreibt erstmals europaweiten Wettbewerb in der Architekturforschung aus
- Veranstaltung: Ideal Standard präsentiert die Bäder der Zukunft und seine neue Kollektion Linda-X
  Abgelaufen
- Photovoltaik-Modul mit allgemeiner bauaufsichtlicher Zulassung
- Business Apartments Gudrunstraße in Wien
- Das Schwarze Haus der Architekten Nina und Michael Bohl
- WIR KAUFEN GEWERBEIMMOBILIEN!
- Textile Bewehrungsstäbe und -matten
- 410 Offshore Borkum von Delugan Meissl
- Sanierung und Erweiterung des Bade- und Freizeitparks Vitalbad in Kusel

Farbliche und gestalterische Signale gehen aus von dem skulptural wirkenden Küchentresen in leuchtend gelber Farbe im Zwischengeschoss, den filigranen Messinggeländern im Eingangsbereich, silberfarbenen Vorhängen im Anbau sowie einem Kronleuchter im Besprechungsraum. Die gewollt gesetzten Akzente ergeben im Zusammenspiel mit Architektur und Raum einen lebendigen Gesamteindruck. Der eingeschossige Neubau erstreckt sich auf winkelförmigem Grundriss gartenseitig Richtung Mühlstraße. Das nach Osten leicht abfallende Gelände war zuvor eine brachliegende, ungenutzte Fläche. Diese erfährt durch den grundstücksbegrenzenden Anbau eine städtebauliche und kompositorische Wiedereingliederung in das Stadtgefüge.

Der Neubau setzt sich in seiner modernen und klaren Formensprache deutlich vom Altbau ab. Gleichzeitig stellt er sich der Herausforderung, die Vergangenheit des Ortes aufzugreifen und sich in den historischen Kontext einzufügen, ohne auf architektonische Eigenständigkeit zu verzichten. Der Innenhof zitiert ein wesentliches Element der Tübinger Stadtstruktur. Er erzeugt eine öffentliche Atmosphäre durch seine Verbindung zum Fußweg auf den Schulbergterrassen und schafft eine Verzahnung von privatem und öffentlichem Bereich. Großflächige Eichenfenster öffnen die Fassade und ermöglichen den Blick in die Umgebung zum Österberg. Sie lösen die strenge Grenze zwischen Architektur und Umgebung auf. Die grobe Putzstruktur in zurückhaltender Mehrfarbigkeit korrespondiert mit den Natursteinmauern der Schulbergterrassen und dem Pfleghof.

Die dreifache Terrassierung des Baukörpers und die begrünte, abfallende Dachlandschaft differenzieren den Baukörper. Die skulpturale Architektur bettet sich sensibel in den Hang der Schulbergterrassen ein und wird wie selbstverständlich Bestandteil der vorgegebenen Topografie und Stadtmorphologie.

www.dannien-roller-architekten-partner.de

Fotografie: Dietmar Strauß

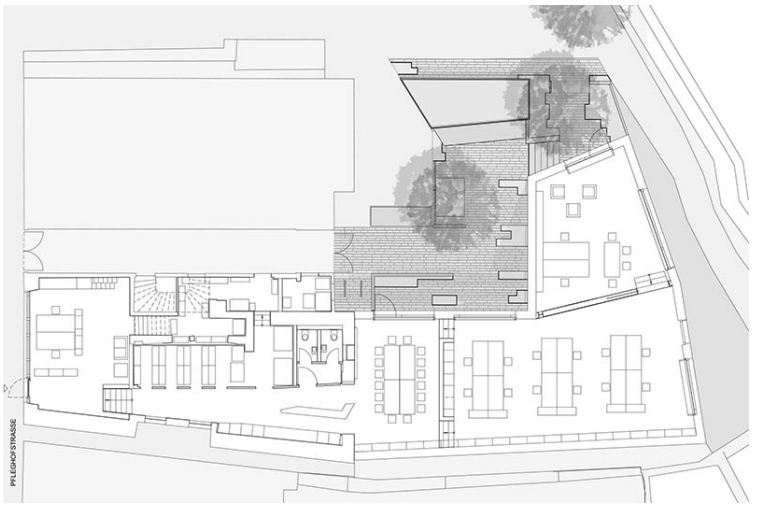

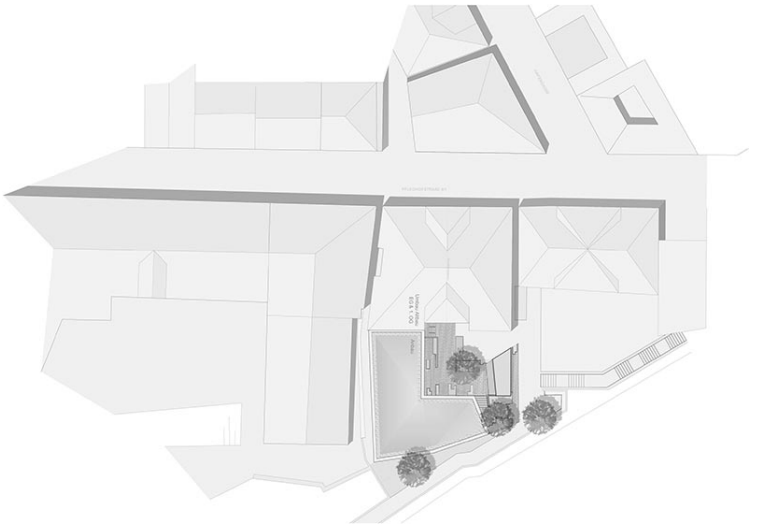

Urlaub in Dänemark

Urlaubsreif? Dann auf an die Dänische Nordsee. Meerblick inklusive.

VisitDenmark Weitere Infos >

Anzeige BA

ARCHITEKTUR | INNOVATIONEN | NACHRICHTEN →

PROJEKTE (D)

Ladenumbau und Büroneubau von Dannien Roller Architekten + Partner

BEARBEITEN

BAURECHT

Google Maps und Co.: Dürfen Screenshots der Kartendienste in der täglichen Arbeit genutzt werden?

BEARBEITEN

FASSADE

BREEAM-zertifizierte Projekte Økern Portal und The Curve

BEARBEITEN

GEBÄUDETECHNIK

Förderfähige Wallbox für Wohnungseigentürmer Gemeinschaften

BEARBEITEN

PROJEKTE (D)

BIG Bjarke Ingels Group baut in Norwegen die umweltfreundlichste Möbelfabrik der Welt

GESPERRT

PREMIUM-ADVERTORIAL

Podcast „simplicity – einfach bauen“

BEARBEITEN

GEBÄUDETECHNIK

Flexibles Schullüftungssystem

BEARBEITEN

UNTERNEHMEN

Wohntrends 2021 - von modern bis skandinavisch

BEARBEITEN

NACHRICHTEN

Sto-Stiftung schreibt erstmals europaweiten Wettbewerb in der Architekturforschung aus

BEARBEITEN

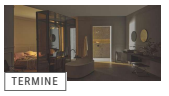

TERMINE

Veranstaltung: Ideal Standard präsentiert die Bäder der Zukunft und seine neue Kollektion Linda-X

Abgelaufen

BEARBEITEN

GEBÄUDETECHNIK

Photovoltaik-Modul mit allgemeiner bauaufsichtlicher Zulassung

BEARBEITEN

PROJEKTE (D)

Business Apartments Gudrunstraße in Wien

BEARBEITEN

PROJEKTE (D)

Das Schwarze Haus der Architekten Nina und Michael Bohl

BEARBEITEN

PROJECTS (E)

MVRDV to transform Eindhoven shopping centre into sustainable cultural quarter

ADVERTORIALS

WIR KAUFEN GEWERBEIMMOBILIEN!

BEARBEITEN

HOCHBAU

Textile Bewehrungsstäbe und -matten

BEARBEITEN

BEARBEITEN

Anzeige

ARCHITEKTUR ZEITUNG

Architektur Newsletter

Senden Sie mir per E-Mail die kostenlosen Nachrichten der AZ/Architekturzeitung zu. Meine Zustimmung zum Empfang kann ich jederzeit einfach und unkompliziert widerrufen.

E-Mail

Auswahl
- Anmelden
- Abmelden

Absenden

Mit Ihrer Anmeldung erkennen Sie unsere Datenschutzerklaerung an. In unseren Nachrichten ist ggf. Werbung Dritter enthalten.

UNSERE MEDIEN

- ARCHITEKTUR TV
- HOTEL FACHZEITUNG
- DACH FACHZEITUNG
- PLANUNGSMETHODE BIM
- BAUFACHZEITUNG
- INGENIEURMAGAZIN
- LICHT+LEUCHTEN
- SHK FACHZEITUNG
- FASSADEN FACHZEITUNG
- TOURISTIKZEITUNG

SOCIAL MEDIA

- FACEBOOK
- TWITTER
- PINTEREST
- INSTAGRAM
- 500PX
- ARISTOPRINT

REDAKTION

- MEDIADATEN
- REDAKTION
- DATENSCHUTZ
- ANBIETER

PARTNER

- AUSSCHREIBEN.DE
- DECONARCH.DE
- KULTURREISEN
- ARCHITEKTURJOURNALISTEN
- ARCHITEKTURJOURNALIST
- BAUFACHJOURNALIST

Anzeige

Copyright © AZ/Architekturzeitung